Il Comitato Giovani della Commissione Nazionale Italiana per l'UNESCO e Google sono lieti di invitarti

Martedì 16 maggio 2017 dalle ore 14.30 alle ore 16.00
Arsenale Nord, tesa 94 Venezia

all'appuntamento

LA TRASMISSIONE DEL SAPERE ARTIGIANO
TRA GIOVANI, TECNOLOGIA ED INNOVAZIONE DIGITALE

Sarà l'occasione per conoscere il progetto Grand Tour d'Italia realizzato da Google in collaborazione con Il Comitato Giovani della Commissione Nazionale Italiana per l'UNESCO e tanti altri partner del Google Cultural Institute, sperimentare le innovative tecnologie Google (tra cui Tilt Brush ; Art Camera ; Google Earth VR ; Daydream View) e scoprire come la tecnologia può supportare e valorizzare i tesori nascosti nel mondo dei mestieri tradizionali.
Non solo, potrai ascoltare delle storie, confrontarti con il parere di esperti nel campo dell'artigianato, dell'innovazione e della tecnologia, scoprendo le tendenze e le strategie per un artigianato 4.0.

Agenda:

APERTURA Ore 14:30
Google Arts & Culture: Il progetto Grand Tour e le tecnologie Google a servizio della cultura - Simon Delacroix, Program Manager, Google Arts and Culture

Ore 14:40
Presentazione del Comitato UNESCO Giovani Veneto e delle Mostre Digitali realizzate

Ore 15:00
Competenze digitali: la tecnologia come strumento per il passaggio intergenerazionale e la valorizzazione dei mestieri artigiani
Dott.ssa Laura Aglio, Socio Comitato Giovani UNESCO Veneto

Ore 15:10
Artigianato ed innovazione, passato e futuro: un confronto ed un dialogo tra generazioni
Artigiano Squeraiolo Enrico Sandon, "La Storia di un Giovane Squeraiolo"
Artigiano Maestro d'ascia, Matteo Tamassia, Costruttore Barche in Legno Tradizionali “Il mio mestiere di sempre”
Modera Dott. Filippo Prataviera, Direttore di Plus - FabLab Portogruaro e CoFounder FabCube

Ore 15:30
Un’opportunità per i Giovani: Le iniziative Internazionali della Regione Veneto per la tutela dei Mestieri Tradizionali
Dott.ssa Nadia Giaretta, Direzione Turismo della Regione del Veneto

Ore 15:45
Dibattito Aperto: Spazio alla sperimentazione delle Tecnologie

CLICCA QUI
PER ISCRIVERTI

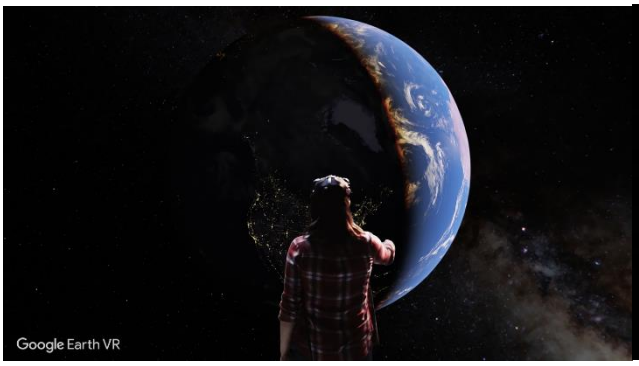

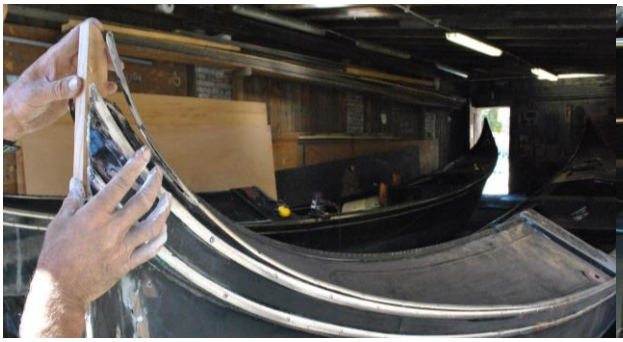

Per maggiori informazioni scrivi all’indirizzo email giovaniunesco.veneto@gmail.com

Erika Mazzucato, Oscar Zampiron Coordinatori Progetto per il
Comitato Giovani della Commissione Nazionale Italiana per l’UNESCO