

CORREZIONE ESERCIZI Lezione 1

Exercice 1 : Complète comme dans l'exemple

⇒ exemple : Thérèse est la **FEMME** de Camille

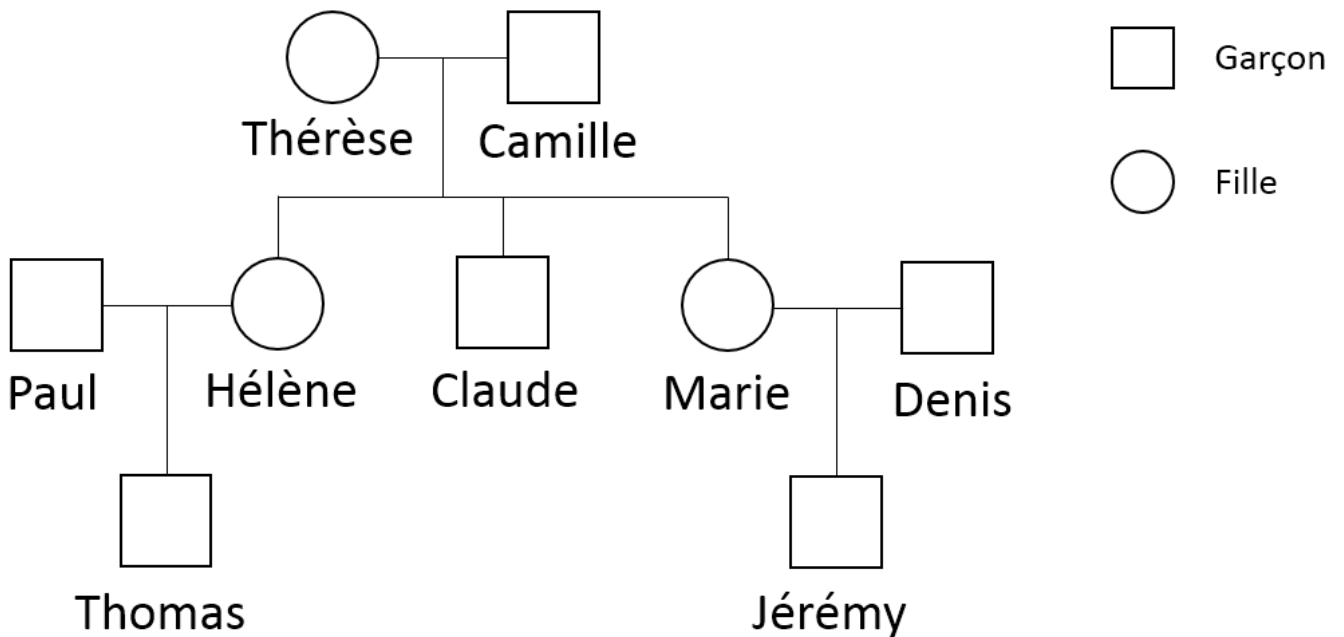

- A) Thomas est le **FILS** d'Hélène et Paul.
- B) Jérémy est le **COUSIN** de Thomas.
- C) Marie est la **SŒUR** de Claude.
- D) Denis est le **MARI** de Marie.
- E) Thérèse est la **GRAND-MÈRE** de Jérémy et Thomas.
- F) Thérèse et Camille sont les **PARENTS** de Marie, Claude et Hélène.
- G) Hélène et Marie sont **SŒURS**.
- H) Hélène est la **TANTE** de Jérémy.
- I) Denis est l'**ONCLE** de Thomas.
- J) Hélène est la **FEMME** de Paul.
- K) Paul est le **PÈRE** de Thomas.
- L) Marie est la **MÈRE** de Jérémy.
- M) Camille est le **GRAND-PÈRE** de Jérémy.
- N) Claude est le **FRÈRE** d'Hélène.

*Thomas è il **figlio** di Hélène e Paul.
 Jérémy è il **cugino** di Thomas.
 Marie è la **sorella** di Claude.
 Denis è il **marito** di Marie.
 Thérèse è la **nonna** di Jérémy e ...
 Thérèse e Camille sono i **genitori** di...
 Hélène e Marie sono **sorelle**.
 Hélène è la **zia** di Jérémy.
 Denis è lo **zio** di Thomas.
 Hélène è la **moglie** di Paul.
 Paul è il **padre** di Thomas.
 Marie è la **madre** di Jérémy.
 Camille è il **nonno** di Jérémy.
 Claude è il **fratello** di Hélène.*