

## ESERCIZI lezione 1

**Exercice 1 :** Complète comme dans l'exemple

⇒ exemple : Thérèse est la **FEMME** de Camille

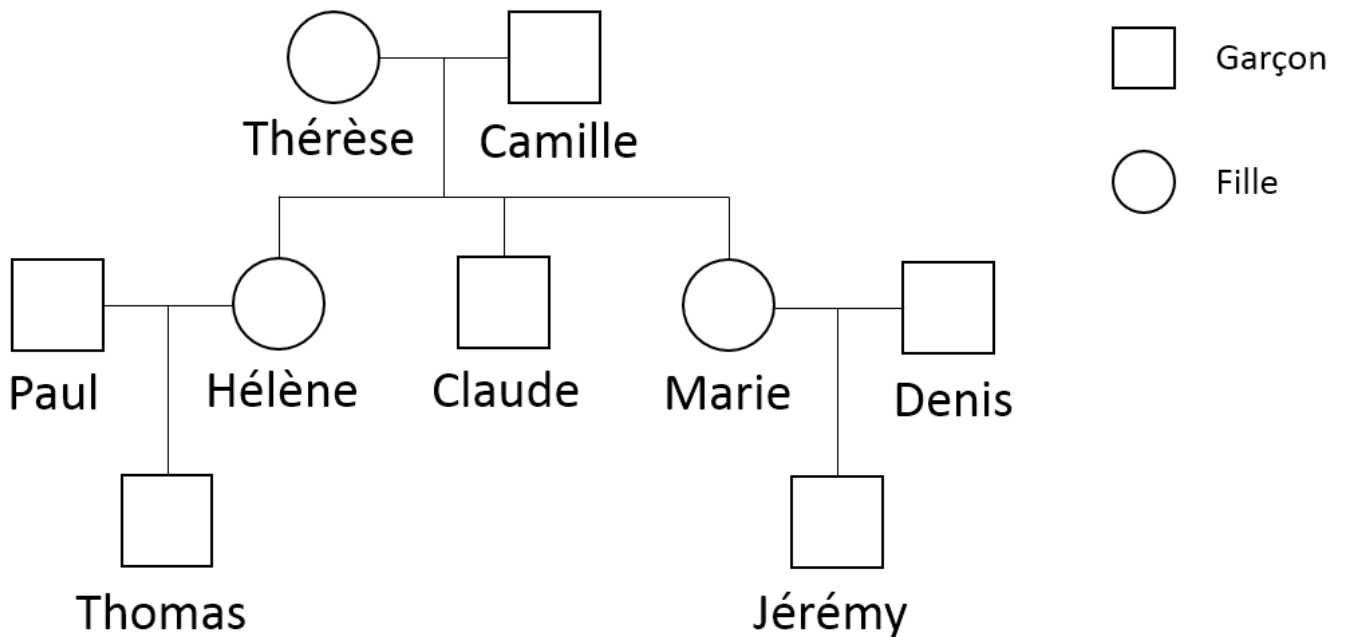

- A) Thomas est le \_\_\_\_\_ d'Hélène et Paul.
- B) Jérémy est le \_\_\_\_\_ de Thomas.
- C) Marie est la \_\_\_\_\_ de Claude.
- D) Denis est le \_\_\_\_\_ de Marie.
- E) Thérèse est la \_\_\_\_\_ de Jérémy et Thomas.
- F) Thérèse et Camille sont les \_\_\_\_\_ de Marie, Claude et Hélène.
- G) Hélène et Marie sont \_\_\_\_\_.
- H) Hélène est la \_\_\_\_\_ de Jérémy.
- I) Denis est l'\_\_\_\_\_ de Thomas.
- J) Hélène est la \_\_\_\_\_ de Paul.
- K) Paul est le \_\_\_\_\_ de Thomas.
- L) Marie est la \_\_\_\_\_ de Jérémy.
- M) Camille est le \_\_\_\_\_ de Jérémy.
- N) Claude est le \_\_\_\_\_ d'Hélène.